

## Elektrische installaties op laagspanning en op zeer lage spanning (Boek 1 - KB 8/09/2019) - Algemene Directie Energie

📍 Plaats van het onderzoek: TIENSESTEENWEG 122A BUS 4 3360 BIERBEEK België

📄 Aard onderzoek: Periodieke inspectie (Boek 1 6.5)

📅 Datum van het bezoek  
14-01-2026

📅 Volgend controlebezoek:  
14-01-2051

👤 Agent-bezoeker  
Ayhan Gözen

**BESLUIT : CONFORM**

### Identificatie van derden

Opdrachtgever	
Naam	PEB CERTI BV
Adres	BLAISANTVEST 105, 9000 GENT, Belgique
Eigenaar, uitbater of beheerder	
Naam	Eigenaar Tiensesteenweg 122A, 3360 Biersbeek
Adres	TIENSESTEENWEG 122A BUS 4 3360 BIERBEEK België
Installateur	
Naam	Eigenaar
BTW	

### Identificatie van de elektrische installatie

Adres	TIENSESTEENWEG 122A BUS 4 3360 BIERBEEK België
Nr Teller	1SAG1100901955
Netbeheerder naam	Fluvius
Gebouw	Appartement Huishoudelijk

#### Atlas Controle VZW

Erkend controleorganisme

Hoofdkantoor: Lambermontlaan 127 1030 Schaarbeek

Tel: +32 2 726 64 04 | Mail: office@atlascontrole.be

BTW BE0732536476 | RPR Brussel

## Wetgeving



AREI. Algemeen Reglement op de elektrische installaties.

<b>Aard onderzoek:</b>	Periodieke inspectie (Boek 1 6.5)
<b>Datum van de uitvoering van de installatie</b>	Voor 01/06/2020 en na 01/10/1981
<b>Funderingen</b>	vanaf 81
Afwijkende beschikkingen voor bestaande huishoudelijke elektrische installaties oud AREI waren toegepast (Boek 1 8.2.2)	

## Identificatie van de elektrische installatie en gegevens verdeler

<b>Netbeheerder naam</b>	Fluvius
<b>Nr Teller</b>	1SAG1100901955
<b>EAN-code</b>	541448820071954163
<b>Meter/bord verbinding</b>	XVB 4X10
<b>Net spanning</b>	1 X 400 V + N
<b>Algemene bescherming</b>	Max 40 2P
<b>Maximum beveiliging</b>	40 2P
<b>Aantal verdeelborden</b>	1
<b>Hoofd differentieelschakelaar</b>	300mA - 40A - type A
<b>Type van aardelektrode</b>	Aardingslus
<b>Waarde (<math>\Omega</math>)</b>	0,62
<b>Beschrijving van de elektrische installatie</b>	Zie schema

## Resultaten van de controle

### Testapparatuur:

Schema's en situatieplannen	OK
Equipotentiale verbindingen	OK
DK Test van DSR	OK
$\Delta I_n$	OK
Controle van de staat	OK
Waarde ( $\Omega$ )	0,62
Isolatiemeting ( $M\Omega$ )	>0,5
Opgesteld materieel	OK
Beschermingsinrichtingen tegen directe aanraking	OK
Beschermingsinrichtingen tegen indirecte aanraking	OK
Beschermingsinrichtingen tegen overstroom	OK

## Schema's, plannen en documenten van de installatie

Schema's en situatieplannen	OK
-----------------------------	----

## Inbreuken

Nihil

## Opmerkingen

Herkeuring van verslag nummer 73.394 keurings datum 1/05/2025

## Besluit van de controle

De elektrische installatie voldoet aan de voorschriften van het Boek 1 inzake de installaties op laagspanning en op zeer lage spanning.

Indien van toepassing, verklaart Atlas Contrôle dat de bezoekende agent de differentieelstroombeschermingsinrichting, geplaatst aan het begin van de installatie, heeft verzegeld.

Het (de) eendraadsschema('s)- en situatieplan(en) werd door de bezoekende agent van Atlas Controle voor gezien getekend.

De volgende inspectie moet uiterlijk op datum van controle + 25 jaar worden uitgevoerd.

De door Atlas Contrôle uitgevoerde inspectie had betrekking op de zichtbare delen van de installatie die normaal toegankelijk zijn.

Bezoekagent

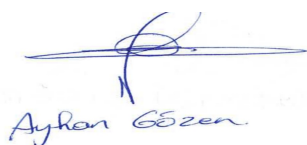

Ayhan Gözen

## Plichten van de eigenaar, beheerder of huurder van de installatie

De verplichting om het verslag te bewaren in het dossier van de elektrische installatie.

De verplichting om alle wijzigingen aan de elektrische installatie op te nemen in het dossier.

De verplichting om de toezichthoudende ambtenaar van de Federale Overheidsdienst Energie onmiddellijk op de hoogte te brengen van elk ongeval met personen dat rechtstreeks of onrechtstreeks veroorzaakt wordt door de aanwezigheid van elektrische installaties.

## Bijlagen

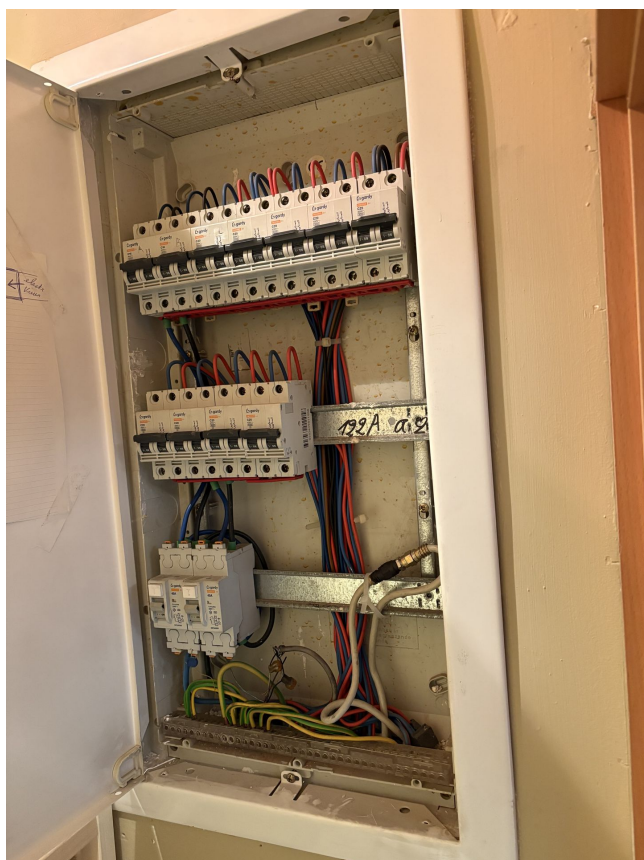

Bord

1

Bewoordingen	Foto
--------------	------



Bewoordingen

Foto

Schema

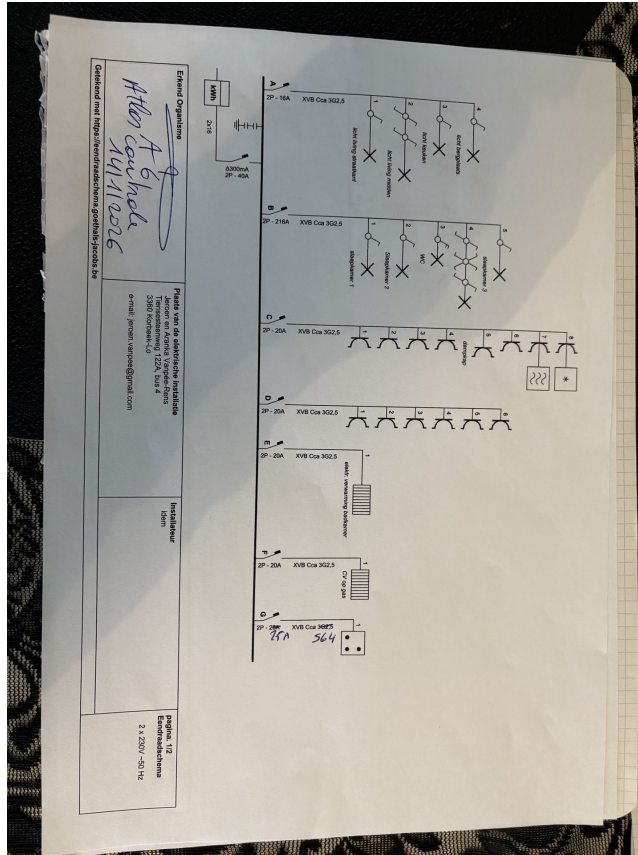



Bewoordingen	Foto
<p>Schema</p>	
<p>Schema</p>	

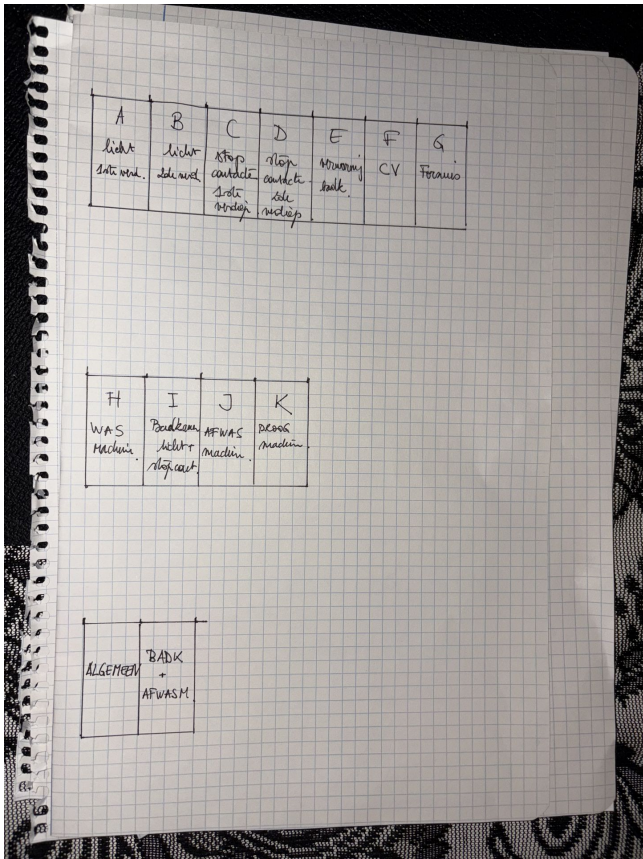

Bewoordingen	Foto
Schema	<p>A6 11kV/230V</p> <p>3300 kVA</p> <p>322 A, 500V</p> <p>KOPPELTO.</p> <p>Jouren van Amsterdams Water-kan</p> <p>Verbinding 1</p> <p>Gedrukt op 14/01/2026</p>

Bewoordingen	Foto																																																							
<p>Schema</p>	 <p>The image shows a handwritten schematic diagram on graph paper. It consists of three tables of components:</p> <table border="1" data-bbox="608 421 991 562"> <tr><th>A</th><th>B</th><th>C</th><th>D</th><th>E</th><th>F</th><th>G</th></tr> <tr><td>licht</td><td>licht</td><td>stop</td><td>stop</td><td>stop</td><td>CV</td><td>foraans</td></tr> <tr><td>stop ma.</td><td>stop ma.</td><td>contact</td><td>contact</td><td>stop</td><td></td><td></td></tr> <tr><td></td><td></td><td>stop</td><td>stop</td><td>stop</td><td></td><td></td></tr> <tr><td></td><td></td><td>stop</td><td>stop</td><td>stop</td><td></td><td></td></tr> </table> <table border="1" data-bbox="603 701 831 819"> <tr><th>H</th><th>I</th><th>J</th><th>K</th></tr> <tr><td>WAS</td><td>Boekem</td><td>AFWAS</td><td>DECK</td></tr> <tr><td>Machine</td><td>licht</td><td>machine</td><td>machine</td></tr> <tr><td></td><td>stop</td><td></td><td></td></tr> </table> <table border="1" data-bbox="598 949 727 1068"> <tr><td>ALGEMEEN</td><td>BANK</td></tr> <tr><td></td><td>AFWAS</td></tr> </table>	A	B	C	D	E	F	G	licht	licht	stop	stop	stop	CV	foraans	stop ma.	stop ma.	contact	contact	stop					stop	stop	stop					stop	stop	stop			H	I	J	K	WAS	Boekem	AFWAS	DECK	Machine	licht	machine	machine		stop			ALGEMEEN	BANK		AFWAS
A	B	C	D	E	F	G																																																		
licht	licht	stop	stop	stop	CV	foraans																																																		
stop ma.	stop ma.	contact	contact	stop																																																				
		stop	stop	stop																																																				
		stop	stop	stop																																																				
H	I	J	K																																																					
WAS	Boekem	AFWAS	DECK																																																					
Machine	licht	machine	machine																																																					
	stop																																																							
ALGEMEEN	BANK																																																							
	AFWAS																																																							

